



MINISTERO DELLE INFRASTRUTTURE E DEI TRASPORTI  
PROVVEDITORATO INTERREGIONALE PER LE OO.PP. TOSCANA - UMBRIA  
**SEDE COORDINATA PERUGIA**

**SEZIONE OPERATIVA PERUGIA**

COMUNE DI ASSISI  
LAVORI DI SISTEMAZIONE IDROGEOLOGICA DEL VERSANTE IN FRANA IN  
LOCALITA' IVANCICH DI ASSISI (PG).

OPERE DI COMPLETAMENTO PER L'ALLACCIO DELLA CONDOTTA DI SCARICO DELLE ACQUE  
DEL POZZO "A" FINO AL FOSSO DI RECAPITO. Perizia n.

IL DIRIGENTE  
SETTORE INFRASTRUTTURE E TERRITORIO  
Ing. Stefano Maddaloni Proietti

VISTO SI APPROVA CON LE  
MODIFICHE IN ROSSO  
RIPORTATE NEL GRAFICO

**ELABORATI GRAFICI**

ALLEGATO:

**2**

SCALA:

PROGETTO REDATTO DA:

Direttore Tecnico  
Geom. Maurilio Brugiati

Visto:

Il Responsabile Unico del Procedimento  
(Dott. Ing. Annamaria Bobbioni)

DATA:

Agg.

Agg.

Agg.

PROT.N°

**Rappresentazione percorso**

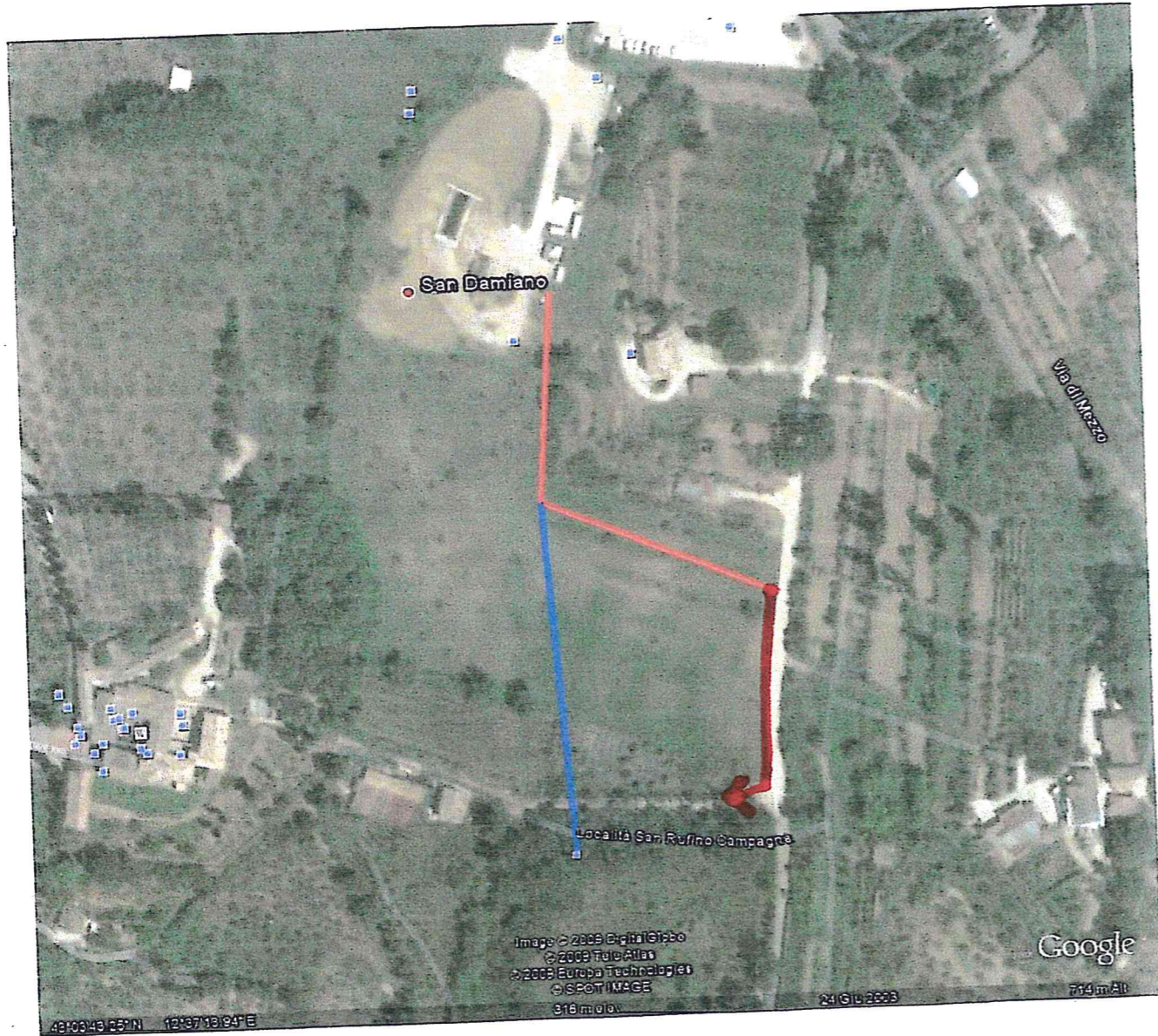

Tracciato di progetto



Tracciato ipotizzato ma ricadente in altra proprietà

→ TUBAZIONI LATO STRADA AL FINE  
DI PORTARE L'ACQUA DRENATA A  
VALLE DELLO SCOLITORS

SEITORE INFRASTRUTTURE E TERRITORIO  
Ing. Stefano Noccioli Proietti



Profilo 1

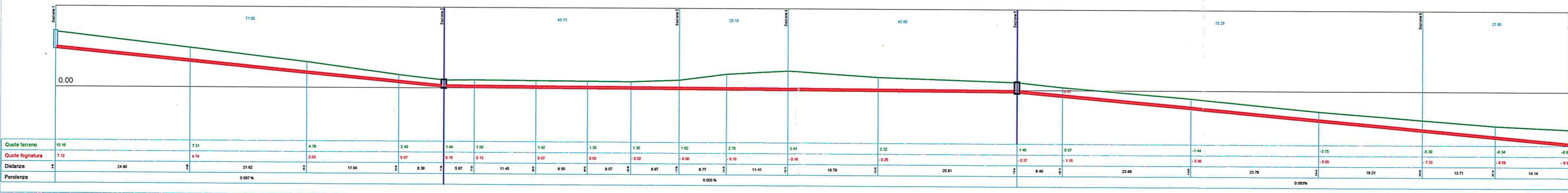

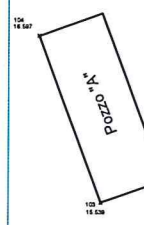

Tubazione Ø 315 esistente

POZZETTO ESISTENTE

Tubazione Ø 315 Complemento

POZZETTO 1 Progetto

Tubazione Ø 315 Complemento

POZZETTO 2 Progetto

